宮城県川崎町　国営みちのく杜の湖畔公園
MICHINOKU PARK

時間を忘れて

かまくらまつり

KAMA KURA FESTIVAL 2017

アツくなる。

開催期間 平成29年1月20日（金）～2月26日（日）
開園時間／9:30～16:00 休園日／毎週火曜日

※写真は全て過去のものを使用しております。

国営みちのく杜の湖畔公園

●暖冬、少雪の影響により「かまくら」、「雪の滑り台」などの開催時期が変わる場合があります。詳しくはお問い合わせください。

主催／国営みちのく杜の湖畔公園

後援／宮城県、仙台市、川崎町、河北新報社、朝日新聞仙台総局、読売新聞東北総局、毎日新聞仙台支局、産経新聞社東北総局、NHK仙台放送局、TBC東北放送、仙台放送、ミヤギテレビ、KHB東日本放送、エフエム仙台、東日本旅客鉄道株式会社 仙台支社

北地区

自然共生園 冬まつり

場所 知恵体験舎
協力／自然共生園ボランティア

共生園で採れた有機栽培野菜で冬のおもてなしを致します。 無料
※整理券をお持ちの方各回先着数量限定となります。整理券はなくなり次第配布を終了させていただきます。

2/11（土） お雑煮のふるまい

共生園のおいしい白菜を使ったお雑煮をふるまいます。
時間 10:30～12:00［整理券配布…10:00～］ 数量 100食

2/12（日） お汁粉のふるまい

お汁粉をふるまいます。餅も小豆も有機栽培の共生園産です！
時間 10:30～12:00［整理券配布…10:00～］ 数量 100食

2/12（日） 焼き芋のふるまい

焼き芋をふるまいます。芋も炭も薪もみちのく公園産です。
時間 11:30～12:00［整理券配布…10:30～］ 数量 20食

共生園自家製お漬物でゆっくり

共生園で採れた野菜の漬物とあたたかい麦茶をどうぞ。
日時 2/11（土）・12（日） 11:00～13:00
参加費 無料 数量 100食

雪中ハクサイ収穫体験

雪に埋まった甘みの増したハクサイを収穫しましょう。
※雪が無いときはそのままハクサイを収穫します。
日時 2/11（土）・12（日） 10:00～11:00
参加費 100円（1人1個） 数量 20個（20名）

餅つき

うすときねを使って餅つきを体験します。
日時 2/11（土）・12（日） 10:00～11:00
参加費 無料 定員 20名

餅焼き体験

炭火で焼いたお餅は香ばしさがひと味違うかも？
日時 2/11（土）・12（日） 10:00～12:00［整理券配布…10:00～］
参加費 無料 定員 50名

自然共生園のイベント

ヤギ・ヒツジふれあい体験

ヤギやヒツジに餌をあげる体験ができます。
日時 毎日（休園日除く） 10:00～16:00
場所 放牧地 参加費 無料 雨天時 中止

自然素材を組み立てて遊ぼう！

自然共生園の木の実や小枝を使って自由に作品を作ります。
日時 期間中の（土）（日）（祝）
①10:00～12:00
②13:00～15:00
場所 自然共生情報館
参加費 1作品100円 定員 30名

自然共生園そば打ち体験

自然共生園で収穫したそばを使ったそば打ちを体験します。
日時 1/28（土）・2/25（土）・3/25（土） 10:00～13:00
場所 知恵体験舎
参加費 一組1,540円
協力／自然共生園ボランティア
事前申込先着4組（1組4人まで）☎0224-84-5991

みちのくの花野再生塾

協力／自然共生園ボランティア

自然共生園の野草観察、保全や共生園ならではの食体験活動のプログラムを実施します。
日時 1/22（日）・2/5（日）・19（日）・3/5（日）・19（日）・20（祝） 10:00～15:00
受付 自然共生情報館 参加費 年会費制…4,000円 各回参加…200円 定員 20名

カモシカウォッチングガイド

セルフガイドで園内を散策し、園内に住む動物やその痕跡を観察します。カモシカの目撃情報を下さった方にはプレゼントをお渡しいたします。
日時 期間中毎日（休園日除く）10:00～16:00
受付 自然共生情報館 参加費 無料 定員 なし

里山地区

冬まつり

かんじきで里山歩き

"かんじき"をはいて、雪上散歩！
日時 期間中の（土）（日）（祝） 9:30～15:00 ●積雪時のみ開催
場所 里山地区全域
参加費 無料
定員 各日先着10名

お花炭をつくろう

日時 1/21（土） 10:00～14:30
場所 里山地区「森の楽校」
参加費 100円 定員 先着20名
協力／里山ボランティア

子どもと楽しむ小さな自然かんさつ

冬の山の中で生活する動物たちのサインを探しましょう！
日時 2/5（日）・19（日） 10:30～12:00
場所 里山地区全域 定員 各日15名 対象 小学生以上（小学生未満は保護者同伴）
参加費 無料 雨天時 決行

栗いがで染めてみよう

協力／里山ボランティア

栗いがで染物体験をします。
日時 2/11（土） 9:30～12:00
場所 里山地区「小野分校」
参加費 300円 定員 10名

つるでかごを編もう

日時 2/18（土） 9:30～12:00
場所 里山地区「小野分校」
参加費 300円 定員 10名
協力／里山ボランティア

MAP

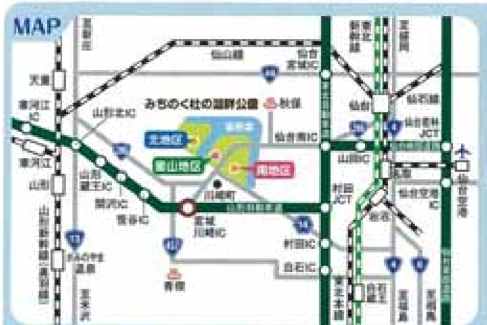

クルマで
山形自動車道宮城川崎ICより公園北地区約3分・南地区約5分
●山形蔵王ICから宮城川崎ICまで約20分
●仙台宮城ICから宮城川崎ICまで約20分
●福島飯坂ICから宮城川崎ICまで約50分
●盛岡ICから宮城川崎ICまで約2時間30分

バスで
●秋保・川崎 仙台西部ライナー
仙台駅西口⇔秋保温泉⇔みちのく公園
大人…1,080円 小人…540円
問合せ…タケヤ交通 ☎0224-86-5525
●宮城交通バス「野上かみ（川崎）」行
仙台駅西口バスプール8番より約60分
大人…1,090円 小人…550円

開園時間 9:30～16:00

休園日 毎週火曜日

入園料金（団体は小学生以上の入園者20名以上）

	一般	団体	年間パスポート券料金
大人	410円	290円	4,100円
シルバー	210円	－	2,100円
小人	80円	50円	800円

※大人：15歳以上、シルバー：65歳以上、小人：小・中学生
※年間パスポート券（購入日より1年間有効）をご利用のお客様は、駐車料金（1回）が普通車260円、二輪車80円となります。

駐車料金
普通車……310円
二輪車……100円
大型車…1,030円

国営みちのく杜の湖畔公園
みちのく公園管理センター
〒989-1505
宮城県柴田郡川崎町大字小野字二本松53-9
TEL.0224-84-5991代 FAX.0224-84-5992

みちのく公園ホームページ みちのく公園 検索
http://www.michinoku-park.info

わらすこ遊び

わらすこスタンプラリー

各ポイントのスタンプを集めよう!

日時 期間中毎日（休園日除く）9:30～15:30

場所 南地区

天然石で作るバッグチャーム

天然石を使ったバッグチャームを作ります。ブレスレットにもなります!

日時 1/21（土）・22（日）
①10:00～12:00 ②13:00～15:00

場所 多目的ホール ふるふる

定員 各回30名

参加費 800円・1,000円

協力／CORUNE

冬の万華鏡

かまくらまつり限定の万華鏡! キラキラ!

日時 1/28（土）
①10:00～12:00
②13:00～15:00

場所 多目的ホールふるふる

定員 各回40名 **参加費** 400円

羊毛フェルトでポットマット作り

カラフルな羊毛フェルトを使ったポットマットです。

日時 2/4（土）・5（日）
①10:00～12:00
②13:00～15:00

場所 多目的ホールふるふる

定員 各回20名 **参加費** 500円

協力／ここぱな庵

LEDレインボーライト

自分で描いたイラストが七色に光ります!

日時 2/11（土）・12（日）
①10:00～ ②11:00～
③13:00～ ④14:00～
※整理券配布…9:30～

場所 本荘由利の家

定員 各回15名

参加費 500円

冬の自然を楽しもう!

みんなで楽しめるゲームをしながら冬の自然を探しに行きます。

日時 2/5（日）
受付時間…12:30～12:55
開催時間…13:00～14:30

集合場所 多目的ホール ふるふる

定員 50名

協力／仙台みやぎシェアリングネイチャーの会

冬の野鳥を見つけよう!

何種類の野鳥を見つける事ができるかな!?

日時 2/12（日） 受付時間…12:30～12:55
開催時間…13:00～14:30

集合場所 多目的ホールふるふる

定員 30名

協力／自然解説ボランティア

羊毛ボールのカラフルストラップ

羊毛をまるめてかわいいミニストラップを作ります。

日時 2/18（土）・19（日）
①10:00～12:00 ②13:00～15:00

場所 多目的ホール ふるふる

定員 各回20名 **参加費** 300円

協力／NPO法人SOAT

花炭のインテリア

炭にしたマツボックリやドングリなどを組み合わせてインテリアを作ります。

日時 2/25（土）・26（日）
10:00～15:00

場所 多目的ホールふるふる **定員** 各日30名

参加費 300円～1,000円

協力／花炭の会

ふるさと村

かまくら展示

日時 期間中毎日（休園日除く）
9:30～16:00

場所 かまくらまつり特設会場
ふるさと村 本荘由利の家

雪ん子記念撮影

みんなで雪ん子!

日時 期間中の（土）（日）（祝）
10:00～15:00

場所 本荘由利の家 **荒天時** 中止

なまはげ和太鼓演奏

山の神が降臨!
悪い子はいねが～!!

日時 1/29（日）
①11:00～11:30
②14:00～14:30

場所 多目的ホール ふるふる

協力／NAMAHAGE郷神楽

なまはげと記念撮影

なまはげ様と一緒に写真を撮ろう! 実は優しい神様なんですよ!

日時 1/29（日） なまはげ和太鼓演奏終了後

場所 多目的ホール ふるふるテラス

協力／NAMAHAGE郷神楽

秋田名物 味噌たんぽ作り

協力／田 伸子

みそたんぽ作りに挑戦! できたら囲炉裏で焼いて食べましょう!

日時 2/11（土）・12（日）
①10:00～ ②11:00～
③13:00～ ④14:00～
※整理券配布…9:30～

場所 本荘由利の家

定員 各回15名（1家族3名まで）

参加費 200円／本

昔遊び大会

昔懐かしい遊びをしてみませんか?

日時 2/4（土）・5（日）
①10:00～12:00 ②13:00～15:00

場所 本荘由利の家

協力／昔遊びの会

民話がたり

囲炉裏を囲んで昔話を聞きましょう!

日時 2/4（土）・5（日） 11:00～15:00

場所 遠野の家

協力／ふるさと村の民話の会

みちのく古民家ガイド

東北6県の代表的な古民家についてふるさと村案内人が詳しく解説します。

日時 2/5（日）
①10:00～12:00
②13:00～15:00

場所 津軽の家 協力／ふるさと村案内人

昔ながらの節分体験

昔から伝わる節分を体験できます。

日時 2/4（土）・5（日）
10:00～15:00

場所 釜房の家 **定員** 各日40名 **参加費** 100円

協力／釜房ろばたの会

東北初! JNFA認定ノルディックウォーキングコース!!

ノルディックウォーキング体験会

初心者歓迎! 運動の継続で健康寿命を延ばしましょう!

開催日 毎月 第2・第4水曜日 ※当日受付となります

時間 10:50～12:30（受付開始…10:40～）

集合場所 南ゲート前エントランス広場

共催／NPO法人 日本ノルディックフィットネス協会　協力／サークルS' サークル

参加費 大人…500円・小人…100円（保険料・レンタルポール込）
※入園料、駐車料は別途個人負担となります。

服装 軽い運動が出来る服装と歩きやすいシューズ
※両手にポールを持つのでバックパックやウエストポーチをご用意ください。
※防寒具（手袋や帽子など）を忘れずにお持ちください。

持ち物 NWポール（無料レンタルポールあります）・飲み物・タオルなど

かまくらまつり 特設会場MAP

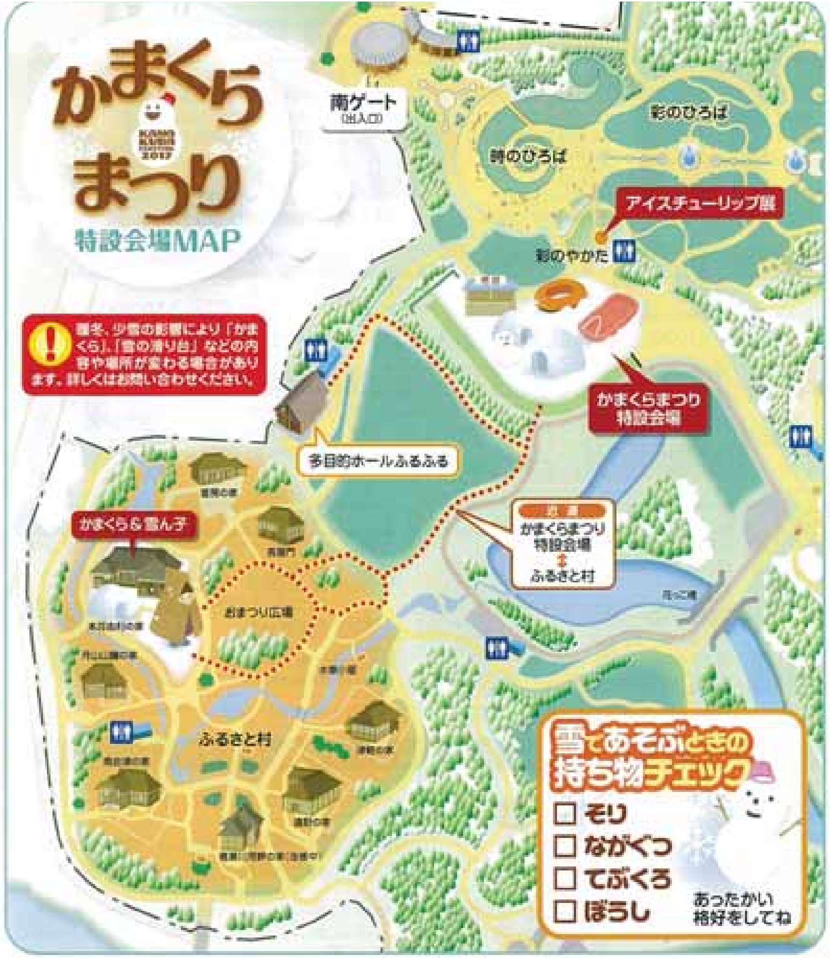

昨冬、少雪の影響により「かまくら」、「雪の滑り台」などの内容や場所が変わる場合があります。詳しくはお問い合わせください。

雪であそぶときの持ち物チェック

□ そり
□ ながぐつ
□ てぶくろ
□ ぼうし

あったかい格好をしてね

雪とあそぼう!

会場 かまくらまつり特設会場

期間 期間中毎日（休園日除く）
9:30～15:30

※少雪の場合、内容を変更する場合があります。

雪の滑り台

長さ15mのコースをソリで滑ろう!
豪快な滑りがやみつきに!
※ソリはご持参ください。1人乗りは小学生以上

雪やま遊び

小さいお子様も一緒に雪遊びしましょ!

ふるさと村の雛祭り

みんなの雛祭り

みなさんから寄贈していただいた「お雛様」を古民家に飾ります。

日時 2/18（土）～3/26（日）
9:30～15:30（休園日除く）

場所 ふるさと村 古民家

友禅和紙でひな人形作り

玄関やリビングにぴったりのお雛様を作ります。

日時 2/11（土）・12（日）
①10:00～ ②11:00～
③13:00～ ④14:00～
※整理券配布…9:30～

場所 多目的ホール ふるふる

定員 各回10名

参加費 700円

協力／明海屋紙商事(株)

お雛様記念撮影コーナー

古民家でお雛様の衣装を着て記念写真を撮ろう!

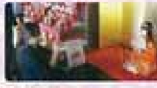

日時 2/18（土）～3/26（日）（休園日除く）

場所 本荘由利の家 ※着付けはお客様ご自身で行っていただきます。

宮城かわさき雪まつり 第21回

青根温泉 雪あかり

歴史と情緒漂う青根温泉郷では、2,000基の小さなかまくらにロウソクのあたたかな灯りをともし、幻想的な世界を創りだします。

2/12（日）
15:00～20:30
（点灯…16:30～）

会場 「青根温泉じゃっぽの湯」特設会場（青根児童公園周辺）

青根温泉合同会社
☎0224-87-2188

共催／青根温泉じゃっぽの湯

共催イベント

手作り味噌田楽のふるまい

川崎町で採れたこんにゃく芋を使用した「味噌田楽」をふるまいます!

日時 2/5（日）
11:30～12:30
※整理券配布10:30～

場所 彩のやかた

定員 先着300名

共催／青根温泉じゃっぽの湯

アイスチューリップ展示

一足早い春をお楽しみ下さい。

日時 期間中毎日（休園日除く）
9:30～16:00

場所 彩のやかた

※品種により開花、見頃に差が生じる場合がございます。詳しくはお問合せ下さい。

早春みちのく公園情報

クリスマスローズまつり

3/11（土）～26（日）
9:30～17:00

※イベントは天候などの都合により、スケジュール内容が変更・中止になる場合があります。